

PARC DE SPECIALIZARE INTELIGENTĂ ȘI PASAJ RUTIER SUPRATERAN LA BECLEAN

written by Caius Diugan | 22/11/2024

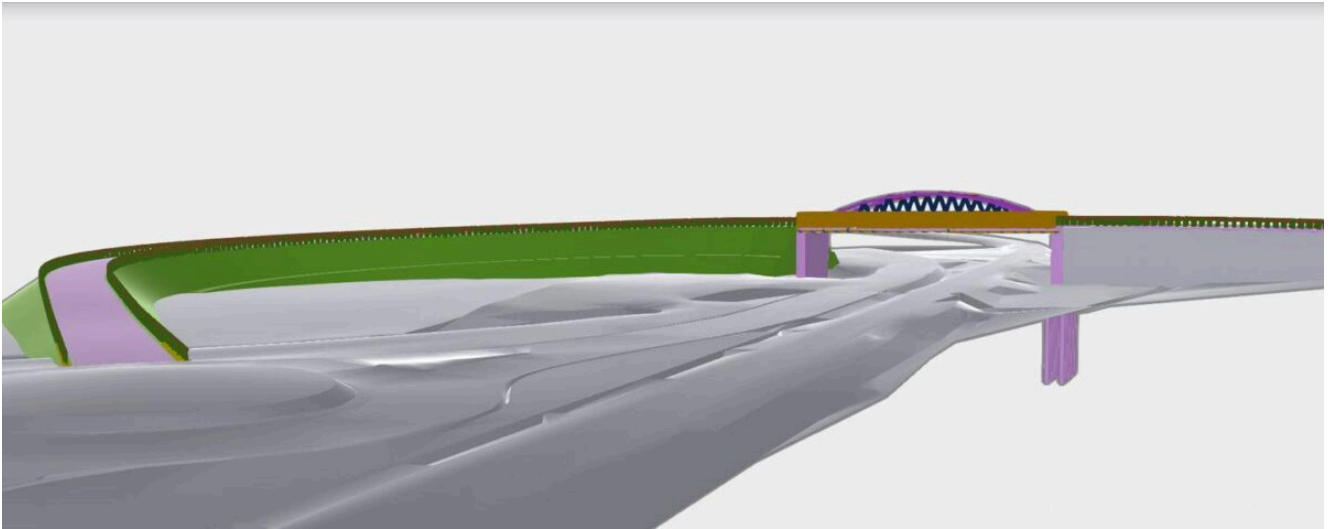

Potrivit primăriei Beclean, în orașul de pe Someș se va construi un pasaj suprateran care va facilita traficul rutier în oraș și va face legătura cu viitorul drum rapid Dej - Bistrița.



Proiectul a fost avizat recent de către Consiliul Tehnico-Economic al Companiei Naționale de Administrare a Infrastructurii Rutiere (CNAIR).

De asemenea, parcul de specializare inteligentă, un alt proiect prioritar al administrației publice locale, a primit oficial decizia de finanțare din fonduri europene.

Investiția va sprijini mediul de afaceri și va atrage noi investitori în orașul Beclean.